



D-Expert

TÜV SÜD Dođuş Ekspertiz ve Danışmanlık
Hizmetleri Ltd. Şti.

<http://www.d-expert.com.tr>

ATC Proje İnşaat Gayrimenkul Turizm San ve Tic A.Ş Bahçekapı
Mah.Sanayi Bulvarı No:4/B Şaşmaz ankara0601@d-expert.com.tr 0312
278 81 82 ETİMESGUT ANKARA

Rapor Tarihi: 15.12.2022 17:21
Rapor No: 06-01-2127158
Mersis No: 0099054218300012

Bayi No: 0601
Araç Giriş Tarihi: 14.12.2022 14:44

Sayfa: 1/9
Araç Çıkış Tarihi: 15.12.2022 17:21

Full Plus Ekspertiz 4x4



35BJG212

Eksper / İmza



06-HYB-6005



D-Expert

TÜV SÜD Doğuř Ekspertiz ve Danıřmanlık
Hizmetleri Ltd. řti.

<http://www.d-expert.com.tr>

ATC Proje İnřaat Gayrimenkul Turizm San ve Tic A.ř Bahçekapı
Mah.Sanayi Bulvarı No:4/B řařmaz ankara0601@d-expert.com.tr 0312
278 81 82 ETİMESGUT ANKARA

Rapor Tarihi: 15.12.2022 17:21
Rapor No: 06-01-2127158
Mersis No: 0099054218300012

Bayı No: 0601
Araç Giriř Tarihi: 14.12.2022 14:44

Sayfa: 2/9
Araç Çıkıř Tarihi: 15.12.2022 17:21

Araç Bilgileri

Plaka	35BJG212	řanzıman Tipi	Otomatik
KM	40475	Yakıt Cinsi	Dizel
řase	SALVA5BN9HH222664	Motor Gücü	132 kw
Ruhsat Motor No	170130W0403204DT	Marka	Land Rover
Motor Hacmi	1999cc	Renđi	MAVİ
Model	Range Rover Evoque	İlk Tescil Tarihi	30-10-2017
Sonraki Muayene Tar.	31-01-2024	Model Yılı	2017
Araç Tipi	SUV	Ruhsat Sahibi	NEZİROĐLU MOTORLU ARAÇLAR
Kapı Sayısı	2 Kapı		

Kaporta Kontrolü(Deđiřmiř Boyanmıř kontrolü)

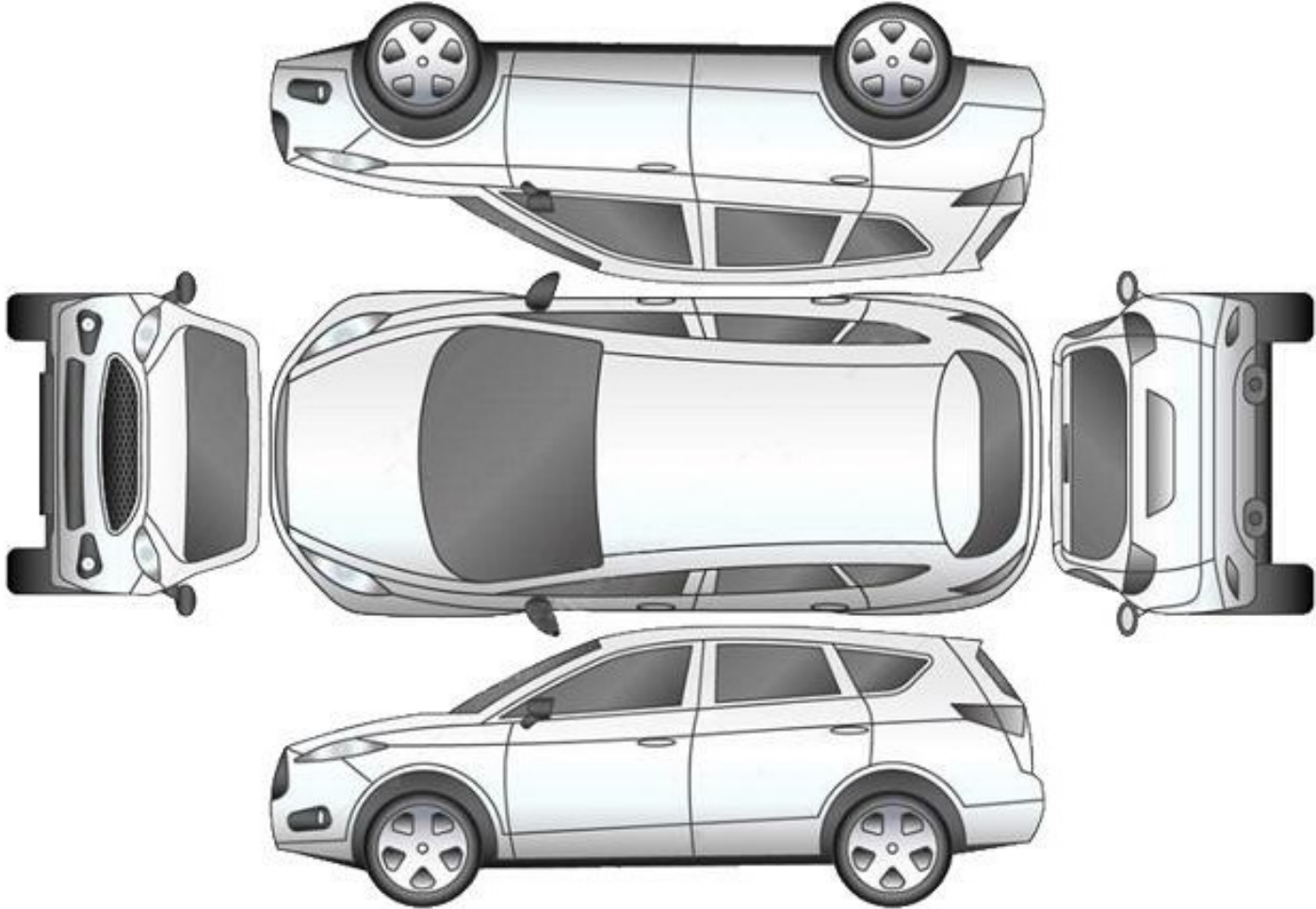

B: Boyalı

B/2: Lokal Boyalı

D: Deđiřmiř

Araçta deđiřmiř ve boyanmıř parça bulunmamaktadır



ATC Proje İnşaat Gayrimenkul Turizm San ve Tic A.Ş Bahçekapı
Mah.Sanayi Bulvarı No:4/B Şaşmaz ankara0601@d-expert.com.tr 0312
278 81 82 ETİMESGUT ANKARA

Rapor Tarihi: 15.12.2022 17:21
Rapor No: 06-01-2127158
Mersis No: 0099054218300012

Bayi No: 0601
Araç Giriş Tarihi: 14.12.2022 14:44

Sayfa: 3/9
Araç Çıkış Tarihi: 15.12.2022 17:21

Kontrol Listesi

SORUNSUZ	BAKIM GEREKLİ	ONARIM/DEĞİŞİM GEREKLİ
----------	---------------	------------------------

	Durum	Notlar
Araç Kaporta Aksamı	BAKIM GEREKLİ	
Araç Koltukları	SORUNSUZ	
Taban, Tavan ve Koltuk Döşemeleri	SORUNSUZ	
Araç İç Donanımı	SORUNSUZ	
Aydınlatma ve İkaz Sistemi	SORUNSUZ	
Silecekler	SORUNSUZ	
Elektrik ve Elektronik Aksam	SORUNSUZ	
Torpedo ve Emniyet Kemerleri	SORUNSUZ	
Lastik ve Jantlar	SORUNSUZ	
Fren Sistemi	SORUNSUZ	
Yürür Aksam	SORUNSUZ	
Motor	SORUNSUZ	
Şanzıman	SORUNSUZ	
Diferansiyel	SORUNSUZ	
Direksiyon Sistemi	SORUNSUZ	
Eğlence Sistemi (Radyo vs.)	SORUNSUZ	
Park Sensörleri	SORUNSUZ	
Araç Altı	SORUNSUZ	
Akü	SORUNSUZ	
Klima	SORUNSUZ	



ATC Proje İnşaat Gayrimenkul Turizm San ve Tic A.Ş Bahçekapı
Mah.Sanayi Bulvarı No:4/B Şaşmaz ankara0601@d-expert.com.tr 0312
278 81 82 ETİMESGUT ANKARA

Rapor Tarihi: 15.12.2022 17:21
Rapor No: 06-01-2127158
Mersis No: 0099054218300012

Bayi No: 0601
Araç Giriş Tarihi: 14.12.2022 14:44

Sayfa: 4/9
Araç Çıkış Tarihi: 15.12.2022 17:21

Yanal Kayma Ölçüm Değerleri

ÖN	ARKA
0.9 m/km	-0.4 m/km

Yanal kayma kabul edilebilir değeri max +5 / -5 (m/km) dir.

Süspansiyon Ölçüm Değerleri

AKS	Sol (%)	Sağ (%)	Fark (%)
1. Aks	78	82	4
2. Aks	73	76	3

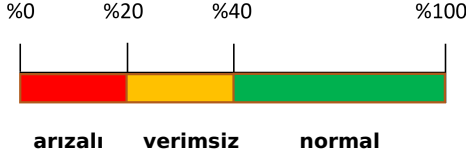

Ön sağ sol ve arka sağ sol süspansiyon kabul edilebilirdeğer farkı max.%30 'dur.
Tek amortisör kabul edilebilir min. ölçüm değeri %21 'dir.

Fren Ölçüm Değerleri

Fren Ölçüm Değerleri (daN)	Sol	Sağ	Sapma (%)
1. Aks	392	387	1.5
2. Aks	361	352	2
El Freni	226	231	2

Verimlilik

85

Sapma yüzdeleri 1. ve 2. aks için %25 altında ve el freni için %50 altında olmalıdır.

Lastikler

Aks	Ebat	Yol ve Yük Endeksi	Diş Derinliği	Tip
Sol Ön	275/40/R20	106V	6 mm	Yazlık
Sol Arka	275/40/R20	106V	6 mm	Yazlık
Sağ Ön	275/40/R20	106V	6 mm	Yazlık
Sağ Arka	275/40/R20	106V	6 mm	Yazlık



ATC Proje İnřaat Gayrimenkul Turizm San ve Tic A.ř Bahekapı
Mah.Sanayi Bulvarı No:4/B řařmaz ankara0601@d-expert.com.tr 0312
278 81 82 ETİMESGUT ANKARA

Rapor Tarihi: 15.12.2022 17:21
Rapor No: 06-01-2127158
Mersis No: 0099054218300012

Bayı No: 0601
Ara Giriř Tarihi: 14.12.2022 14:44

Sayfa: 5/9
Ara ıkıř Tarihi: 15.12.2022 17:21

Dinamometre Ölüm Deęerleri

Ölülen Motor Torku 446 NM	Teker Torku 390 NM	Teker Gücü 114 KW	Test Hızı 184 km/h
Ruhsat Verisi Güç 132 KW	Test Sonucu Güç 126 KW	Kayıp Güç 11 KW	Performans % 95,45

RPM (Devir/dk) Grafięi

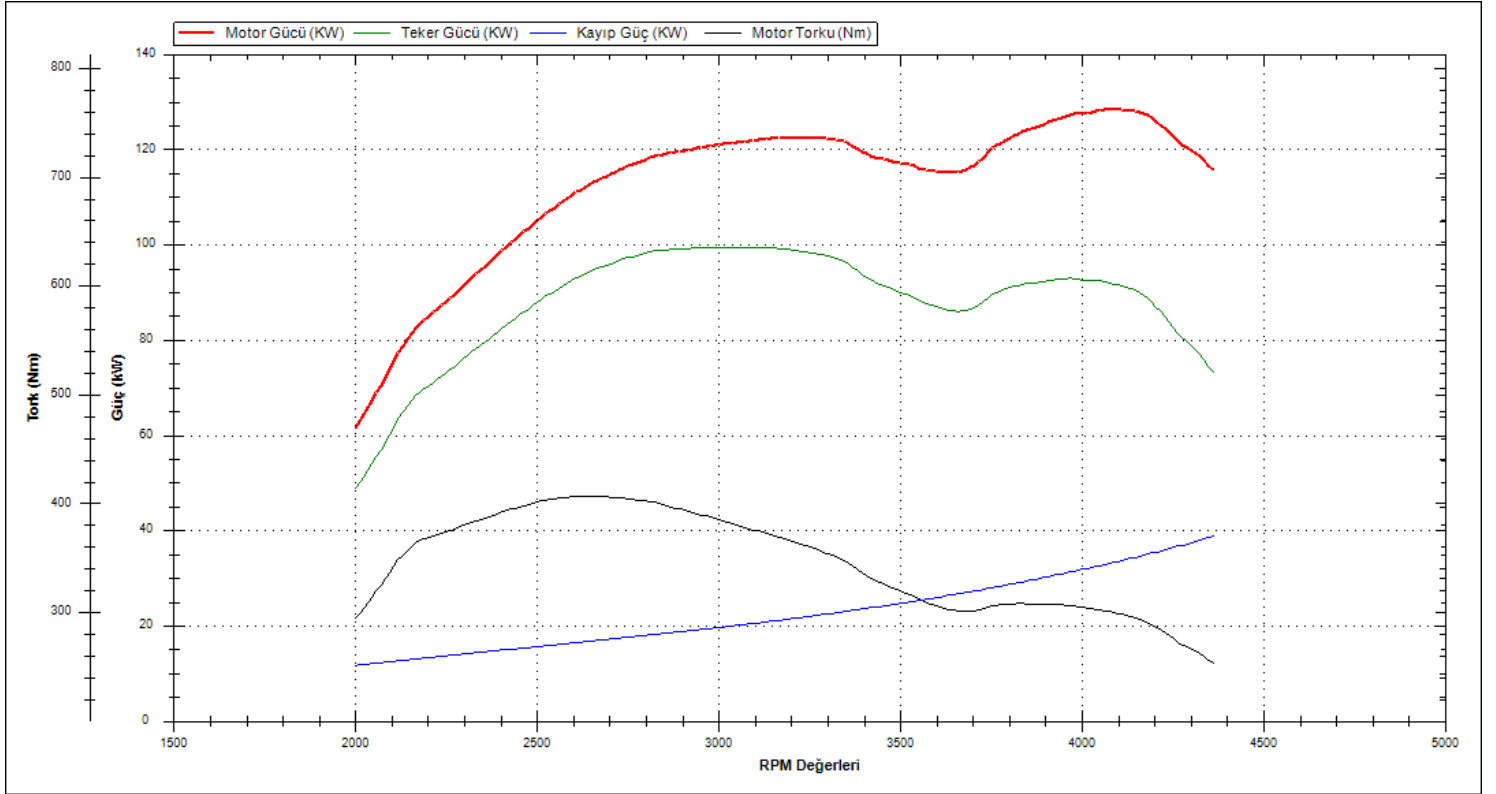



D-Expert

**TÜV SÜD Dođuş Ekspertiz ve Danışmanlık
Hizmetleri Ltd. Şti.**

<http://www.d-expert.com.tr>

ATC Proje İnşaat Gayrimenkul Turizm San ve Tic A.Ş Bahçekapı
Mah.Sanayi Bulvarı No:4/B Şaşmaz ankara0601@d-expert.com.tr 0312
278 81 82 ETİMESGUT ANKARA

Rapor Tarihi: 15.12.2022 17:21
Rapor No: 06-01-2127158
Mersis No: 0099054218300012

Bayi No: 0601
Araç Giriş Tarihi: 14.12.2022 14:44

Sayfa: 6/9
Araç Çıkış Tarihi: 15.12.2022 17:21

OBD Genel Arıza Tarama

Müşteri bilgileri Yürüten yer

nsn motorlu araçlar

sogutozu mh dumlupinar cd no108

06100 ankara

Power-Scan

Araç Land Rover - Range Rover Evoque (L538) [12-18

]

Araç plakası 35BJG212

Motor kodu 204DTD

Model yılı 2017

VIN SALVA5BN9HH222664

Kilometre durumu 40475

Referans

Tarih 14.12.2022 / 14:45

Sistem Durum

Gösterge paneli kontrol modülü Tamam

Hidrolik direksiyon Kontrol Modülü Tamam

Vites deđiştirme modülü Tamam

Ön Far Modülü "A" Tamam

Park yardımı kontrol modülü Hata hafızası

başarıyla silindi

Güvenlik kontrol modülü Tamam

ABS kontrol modülü Tamam

Tüm Arazi Sistemleri Kontrol Modülü Tamam

Haber-eđlence kontrol modülü Tamam

İmaj işleme modülü "B" Hata hafızası

başarıyla silindi

Şanzıman kontrol modülü Tamam

Mekanikçi: İmza

14.12.2022 / 14:47 - WOW! ile işbirliği içinde, ve

rsiyon 5.36.00 1 / 1

Tramer Sorgulaması

SALVA5BN9HH222664 şase nolu ve 35BJG212 plaka nolu aracın geçmiş hasarı bulunamamıştır.



D-Expert

TÜV SÜD Doğuş Ekspertiz ve Danışmanlık Hizmetleri Ltd. Şti.

<http://www.d-expert.com.tr>

ATC Proje İnşaat Gayrimenkul Turizm San ve Tic A.Ş Bahçekapı
Mah.Sanayi Bulvarı No:4/B Şaşmaz ankara0601@d-expert.com.tr 0312
278 81 82 ETİMESGUT ANKARA

Rapor Tarihi: 15.12.2022 17:21
Rapor No: 06-01-2127158
Mersis No: 0099054218300012

Bayi No: 0601
Araç Giriş Tarihi: 14.12.2022 14:44

Sayfa: 7/9
Araç Çıkış Tarihi: 15.12.2022 17:21

Araç Resimleri



Çizik



Tampon, ön, Spoiler > Çizik



Tampon, ön, Ön tampon > Çizik

Vuruk

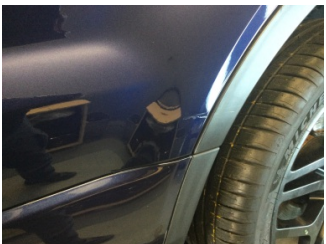

Çamurluk, sol arka, Çamurluk, sol arka > Ezik

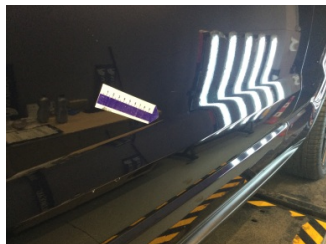

Kapı, sol ön, Kapı, sol ön > Ezik



D-Expert

**TÜV SÜD Doęuş Ekspertiz ve Danışmanlık
Hizmetleri Ltd. Şti.**

<http://www.d-expert.com.tr>

ATC Proje İnşaat Gayrimenkul Turizm San ve Tic A.Ş Bahçekapı
Mah.Sanayi Bulvarı No:4/B Şaşmaz ankara0601@d-expert.com.tr 0312
278 81 82 ETİMESGUT ANKARA

Rapor Tarihi: 15.12.2022 17:21
Rapor No: 06-01-2127158
Mersis No: 0099054218300012

Bayi No: 0601
Araç Giriş Tarihi: 14.12.2022 14:44

Sayfa: 8/9
Araç Çıkış Tarihi: 15.12.2022 17:21

Notlar

Dięer notlar;

Araç genelinde koruma folyo olduğundan gözle boya kontrolü yapılamadı. Aracın sol ön kapıda boyasız göçük düzeltme işlemi yapılmış.



D-Expert

TÜV SÜD Doğuş Ekspertiz ve Danışmanlık Hizmetleri Ltd. Şti.

<http://www.d-expert.com.tr>

ATC Proje İnşaat Gayrimenkul Turizm San ve Tic A.Ş Bahçekapı
Mah.Sanayi Bulvarı No:4/B Şaşmaz ankara0601@d-expert.com.tr 0312
278 81 82 ETİMESGUT ANKARA

Rapor Tarihi: 15.12.2022 17:21
Rapor No: 06-01-2127158
Mersis No: 0099054218300012

Bayi No: 0601
Araç Giriş Tarihi: 14.12.2022 14:44

Sayfa: 9/9
Araç Çıkış Tarihi: 15.12.2022 17:21

Açıklama

Araçta detaylı iç temizlik işlemi ile giderilebilecek, kirlenme ve lekeler ekspertiz kapsamı dışında tutulmuştur.

Araç değerine etki etmeyecek mini onarım ve / veya pasta cila işlemi ile giderilebilecek vuruks ve çizikler ekspertiz kapsamı dışında tutulmuştur.

Aracın yaş, km ve genel durumu dikkate alınarak; normal kullanım şartları dahilinde araçta oluşan fakat aracın görşelliğini ve teknik işleyişini etkilemeyen aşınma ve yıpranmalar ekspertiz kapsamı dışında tutulmuştur.

Ekspertiz yapıldığında araç yıkanmıştır.

Araç test sürüşü yapılmıştır.

- Ekspertiz aracın kontrol edildiği gün için geçerli olup, hangi nedenle olursa olsun kontrol tarihinden sonra oluşabilecek hasarlardan TÜV SÜD Doğuş Ekspertiz ve Danışmanlık Hizmetleri Ltd. Şti. sorumlu değildir.
- Ekspertiz sonucu verilen tüm değerler, ölçümlenmeler ve tespitler, aracın formunda belirtilen km. ve tarih için geçerlidir. Bu tarih ve km. sonrası araçta olağan yıpranma, hatalı kullanım, yol ve hava şartları, sürücü hataları ve üretim kaynaklı olarak ortaya çıkabilecek arızalar ve hasarlar TÜV SÜD Doğuş Ekspertiz ve Danışmanlık Hizmetleri Ltd. Şti.'nin sorumluluğunda değildir.
- Rapordaki km bilgisi, aracın km panosundan okunmuş km bilgisidir. TÜV SÜD Doğuş Ekspertiz ve Danışmanlık Hizmetleri Ltd. Şti., panodaki km bilgisinin gerçeği yansıtmaması dolayısıyla ekspertiz raporundaki tespitlerin eksik, yanlış veya yanıltıcı olmasından ve bunun sonuçlarından sorumlu değildir.
- TÜV SÜD Doğuş Ekspertiz ve Danışmanlık Hizmetleri Ltd. Şti. tarafından yapılan ikinci el araç ekspertizi aracın resmi fenni muayenesinin yerine geçmez ve resmi fenni muayenesinde başarılı olunacağını da garanti etmez.
- İmalatçı tarafından üretilen aracın daha sonradan üzerinde yapılan tadilatların uygun olmaması ve montajı yapılan yedek parçaların orijinal olmaması gerekli teknik bilgi ve yetkinliğe sahip kişiler tarafından montajının yapılmaması veya tamir seklinin imalatçı tarafından kabul edilmiş teknik özelliklere uymaması gibi durumlar halinde sonradan doğabilecek her türlü can ve mal güvenliğini etkileyecek faktörler olmak üzere bu ve benzeri durumlardan ekspertiz raporumuz sorumlu değildir. ÖRNEK: Airbag ve emniyet kemerlerinin, radyatörlerin, aksların değiştirilmeyerek onarılması gibi durumlar.
- İkinci el araç ekspertizi aracın hiçbir parçası sökülmeden, tamamen çıplak gözle yapılmıştır. Araç içerisindeki veya aksamındaki hasarların tespiti için kapak, döşeme ve benzeri parçaların sökülmesi bu ekspertiz kapsamında olmayıp, TÜV SÜD Doğuş Ekspertiz ve Danışmanlık Hizmetleri Ltd. Şti. ancak bu şekilde detaylı bir ekspertiz sonucu ortaya çıkabilecek hasarların tespit edilememiş olmasından sorumlu değildir.

Müşteri Adı/Soyadı

İmzası